

Studnia rozprężna SR DN1000

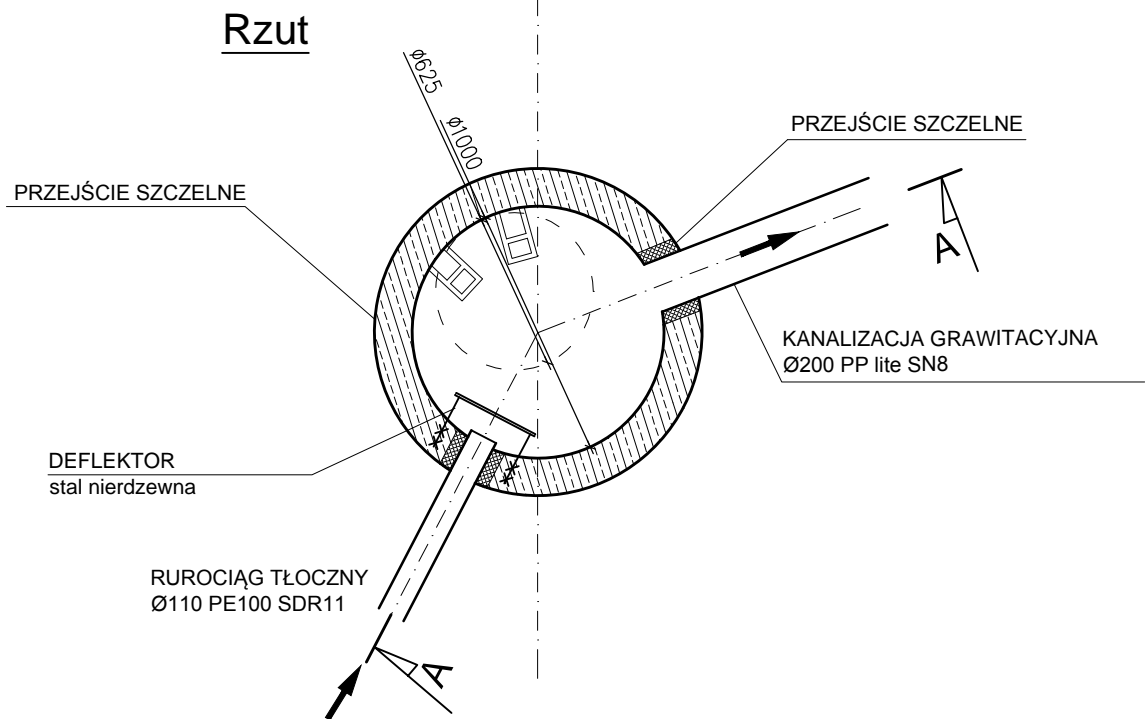
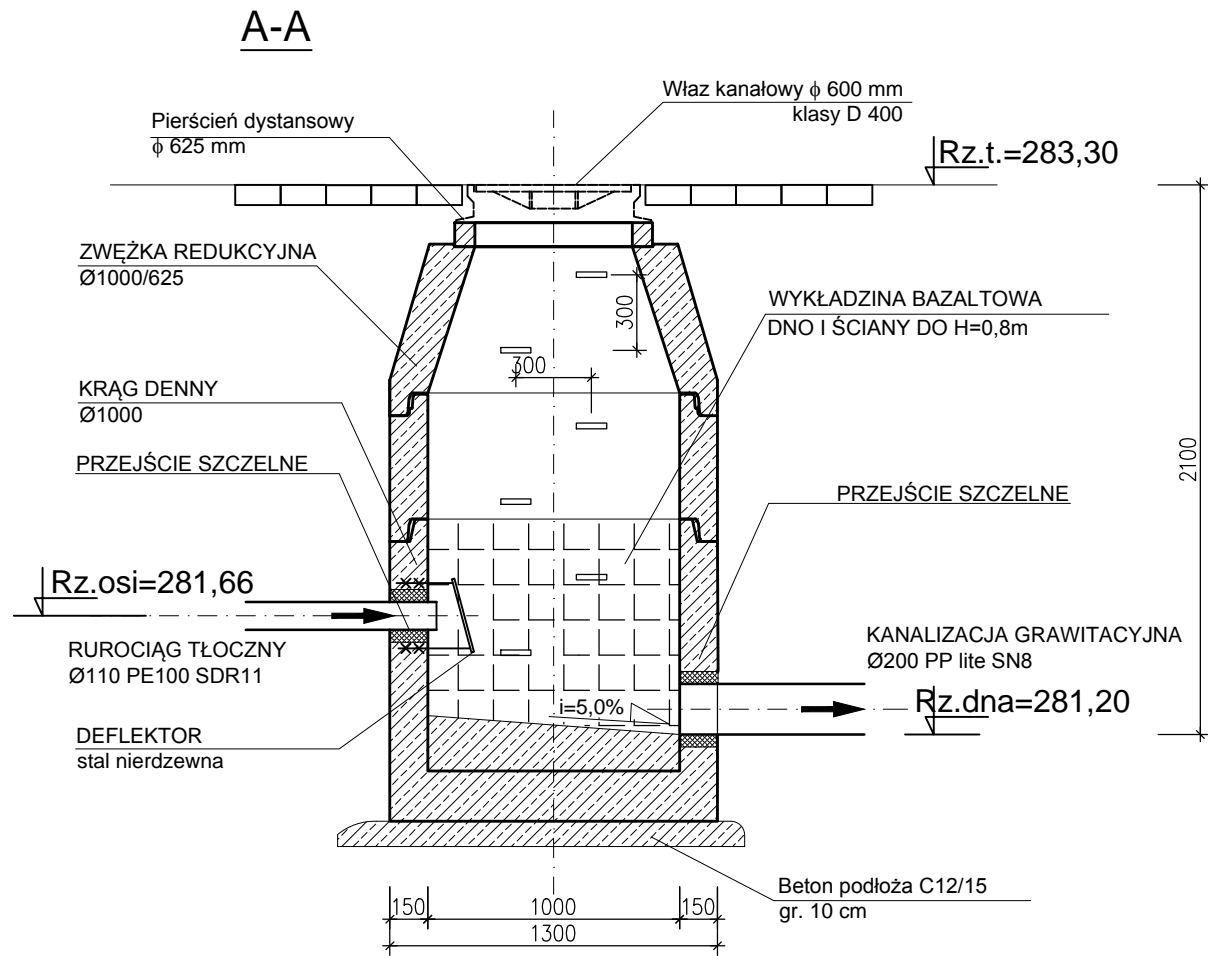

| Ozn. | Wyszczególnienie | Wartość |
|--------|--------------------|---------|
| Rz.t. | Rzędna terenu | 283,30 |
| Rz.osi | Rzędna osi dopływu | 281,66 |
| Rz.dna | Rzędna dna wylotu | 281,20 |

UWAGI:
1. Ilość kręgów dostosować do wysokości studni
2. Część denną oraz ściany studni na wys. 0,8m wyłożyć wykładziną bazaltową

| | | | |
|-----------------------|--|--------------------|------------------|
| JEDNOSTKA PROJEKTOWA: | LPW SP. Z O.O. UL. ŻELIWNIA 38, 40-599 KATOWICE | | |
| OBJEKT: | BUDOWA INKUBATORA LOGISTYCZNEGO – PN. "ROTTERDAM INC.", ZLOKALIZOWANEGO W KIELCACH PRZY UL. OLSZEWSKIEGO NA DZ. NR EWID. 5/106, 5/86, 6/492, 5/107, 6/493. | NUMER RYSUNKU: | KD_208_SR |
| ADRES: | KIELCE, UL. OLSZEWSKIEGO DZ NR: 5/106, 5/86, 6/492, 5/107, 6/493 obręb ewidencyjny: 0005, jednostka ewidencyjna: Kielce. | DATA: | 08.2019 |
| ETAP OPRACOWANIA: | PROJEKT WYKONAWCZY | | |
| BRANŻA: | INSTALACJE SANITARNE ZEWNĘTRZNE | | |
| NAZWA RYSUNKU: | STUDZIENKA ROZPRĘŻNA SR BETONOWA Dw1000 | SKALA: | 1:30 |
| INWESTOR: | KIELECKI PARK TECHNOLOGICZNY UL. OLSZEWSKIEGO 6 25-663 KIELCE, REPREZENTUJĄCY GMINĘ KIELCE | FORMAT: | 420x297 |
| PROJEKTANT: | MGR INŻ. REGINA POMORSKA | NUMER UPRAWNIENIA: | SLK/PO05/2762/09 |
| SPRAWDZAJĄCY: | MGR INŻ. PATRYCJA KALINOWSKA | NUMER UPRAWNIENIA: | 139/DOŚ/14 |
| OPRACOWUJĄCY: | MGR INŻ. JOANNA POLISZER | | |